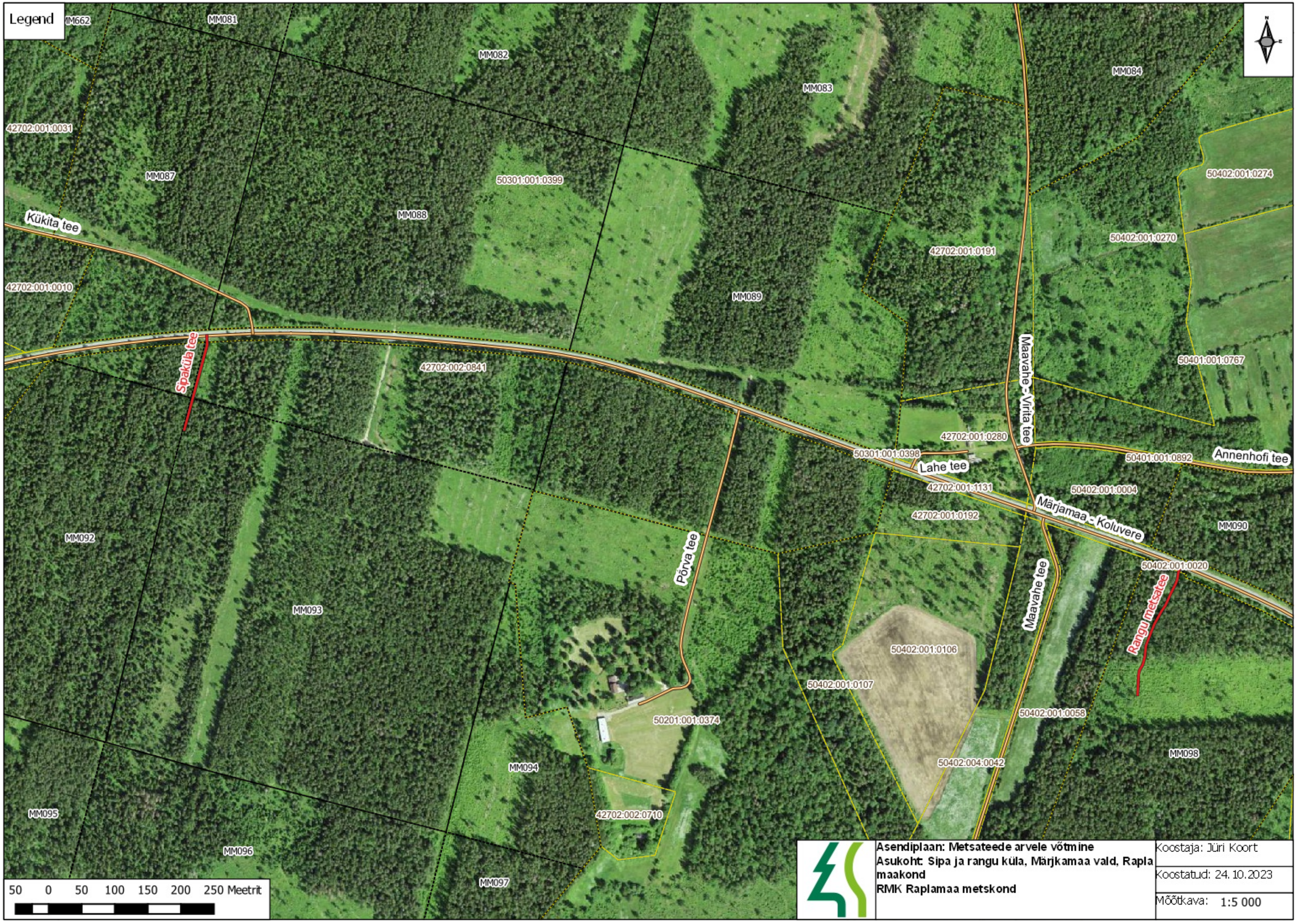
Legend
MM662
MM081
MM082
MM083
MM084
42702:001:0031
MM087
50301:001:0399
MM088
Kükita tee
42702:001:0010
MM089
42702:001:0191
50402:001:0274
50402:001:0270
Sipakula tee
42702:002:0841
Maavahe - Virita tee
50401:001:0767
42702:001:0280
50301:001:0398
Lahe tee
50401:001:0892
Annenhofi tee
42702:001:1131
50402:001:0004
42702:001:0192
Märjamaa - Koluvere
MM090
MM092
Põrva tee
Maavahe tee
50402:001:0020
Rangu metsatee
MM093
50402:001:0106
50402:001:0107
50402:001:0058
50201:001:0374
MM094
50402:004:0042
MM098
MM095
42702:002:0710
MM096
MM097
50 0 50 100 150 200 250 Meetrit
Asendiplaan: Metsateede arvele võtmine
Asukoht: Sipa ja rangu küla, Märjkamaa vald, Rapla maakond
RMK Raplamaa metskond
Koostaja: Jüri Koort
Koostatud: 24.10.2023
Mõõtkava: 1:5 000